

利用者も職員も 笑顔の介護現場へ

多機能
記録システム

+

送迎
システム

計画書作成
システム

職員の健康
管理システム

LIFE 連携
システム



コセラ

元現場職員が作った！ 介護記録システム

効率化とコストダウン、
負担にならないデジタル化。

 **スカイ**
Welfare consulting Co.



レコセラの由来は

record cellar

“記録の貯蔵庫”

あらゆる情報を整理・共有・引き出し・知らせることで
記録にかかっていた時間を減らし、介護の質を保ちます。

ボタンひとつで複数の場所に記録！



ポチッ!

報告

自動

活動日誌
業務日誌
提供実績票

選択

ケース記録
連絡帳
ケアマネ報告書
申し送り表

必要に
応じて

モニタリングシート
バイタル表

注意事項や申し送りを見逃さない

薬情報一覧

計画書の更新タイミングお知らせ

電子サイン

充実した送迎管理

音声入力対応

など

とことん現場に寄り添います！

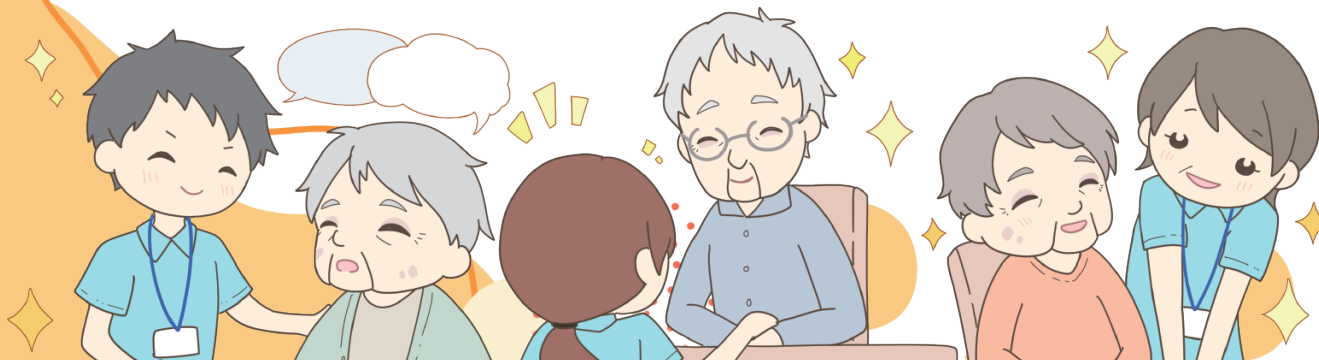

記録を一括報告

レコセラは、各利用者の食事形態やケア内容について「いつもの状態」を登録します。普段と変わらない場合はチェックを入れて報告するだけでその内容が記録に残り、変化があった場合は個別に記録をするため、大幅に時間を短縮できます。

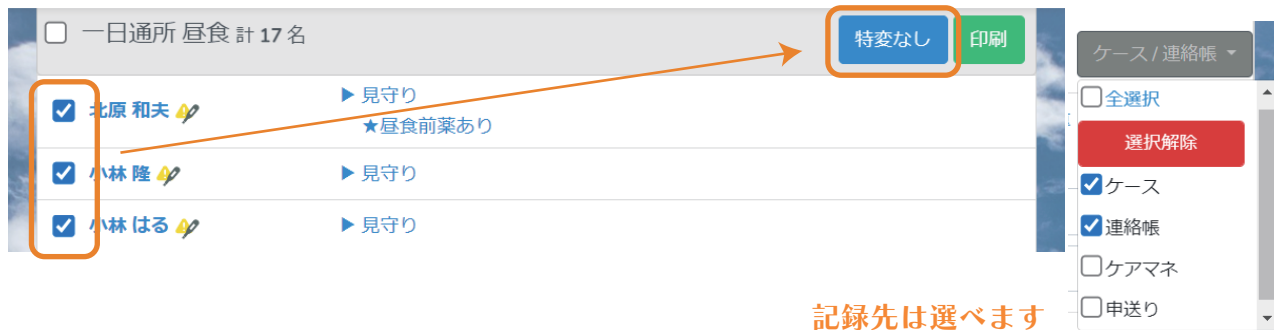

記録先は選べます

タスクを確認

トップ画面ではその日のプログラムや利用人数が一覧になっています。

記録して報告を行うとタスクは報告済み画面に移動していくため、記録漏れを防ぎ達成感も生み出します。

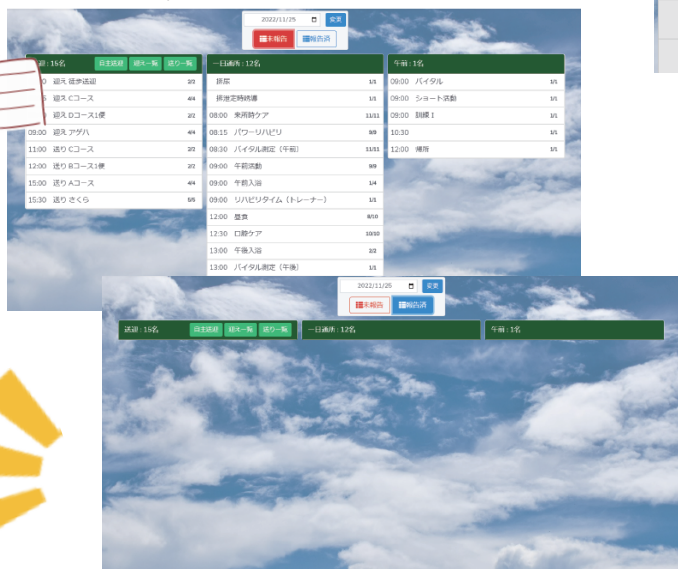

助け合いと事故防止

リアルタイムで報告状況が分かるため、職員同士が状況を把握してフォローすることができます。

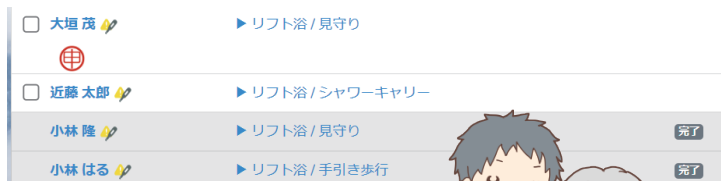

「忙しそうで聞けない…」と新人職員が悩んだり、担当職員が変わって注意事項を見逃す、カルテ確認に時間がかかるなどの問題を防ぎ、より自信をもって業務に取り組める環境作りにも。

スマホ・タブレット・パソコンすべてに対応&音声入力まで！

使う人数によるライセンス課金、
端末数による追加料金は
一切ありません。



作成

計画書もラクラク

イチから作るのではなく、名前などの利用者情報とともに目標・医療情報・介護保険情報などを管理し、そこから得た情報が各種計画書内に表示されているところから作成が始まります。

基本情報 介護保険 加算情報 パターン ケア項目 目標設定 医療情報 居宅環境

通所介護計画書

利用者名	アオキハナコ 青木 花子	性別	女	生年月日	昭和34年1月01日	60歳
計画書作成日	年/月/日	前回計画書作成日	年/月/日	サービスの提供を行う期間	2021/12/01	2021/12/24
介護認定	(認定済) 要介護5	負担割合	2割	認定有効期間	2021年11月01日～2025年7月31日	
日常生活自立度	自立	認知症高齢者の日常生活自立度	自立			
居宅の環境	家族構成 ▶ 配偶者・子供					

削除 複製 下書 保存 印刷

🔔 🔔 🔔 🔔

更新のタイミングもアラートマークでお知らせします。

送迎表をすぐに調整

ドラッグ&ドロップで利用者の名前を移動するだけで送迎車を変更できるシステムが、基本料金内に含まれています。朝の急な変更や調整にも焦らず対応できます。

23号車	1+1	1号車	2+5
迎え 特車		迎え Cコース	
08:15	12:23	08:25	09:00
久保 三郎	08:28	中村 美代子	08:50
山田 次郎	08:55	修正 太郎	09:15
迎え アゲハ			
09:00	09:30		
大垣 隆	09:05		

クリックしたまま

23号車	1+1	1号車	2+5
迎え 特車		迎え Cコース	
08:15	12:23	08:25	09:00
久保 三郎	08:28	修正 太郎	09:15
山田 次郎	08:55		
迎え アゲハ			
09:00	09:30		
大垣 隆	09:05	中村 美代子	08:50

移動 (ドラッグ&ドロップ)

スマホを使うと…

マップボタンで地図を起動！最新の交通情報で経路を表示できます。



電話ボタンを押すと、送迎の連絡先として登録された番号にかけられる！

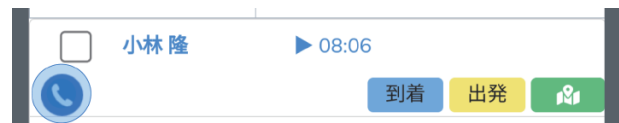

申し送りと注意点も逃さない！

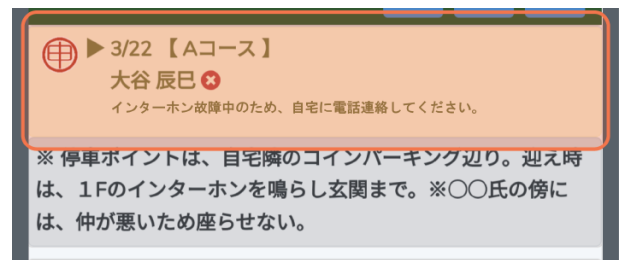

連携

LIFE 連携



科学的介護情報システム「LIFE」に必要な情報を、分かりやすく取りまとめた帳票をご用意！
複数の職員で分担して入力ができ、データを書き出し→LIFEにインポートの2ステップで利用者全員分を一気にLIFEへ反映させることが可能です。

利用者情報 / 科学的介護推進情報

LIFE

利用者氏名	生年月日	年齢	介護度	加算
<input checked="" type="checkbox"/> 青木 花子				
<input checked="" type="checkbox"/> 白井 フミ				
<input checked="" type="checkbox"/> 大垣 茂				
<input checked="" type="checkbox"/> 大平 洋子				
<input checked="" type="checkbox"/> 加藤 清				

全選択

選択解除

利用者情報

科学的介護推進情報

	0.まったくない	1.ほとんどない	2.ときどきある	3.よくある	4.常にある
6	<input type="radio"/> 全くない	<input type="radio"/> ほとんどない	<input type="radio"/> ときどきある	<input type="radio"/> よくある	<input type="radio"/> 常にある
7	<input type="radio"/> 全くない	<input type="radio"/> ほとんどない	<input type="radio"/> ときどきある	<input type="radio"/> よくある	<input type="radio"/> 常にある
8	<input type="radio"/> 全くない	<input type="radio"/> ほとんどない	<input type="radio"/> ときどきある	<input type="radio"/> よくある	<input type="radio"/> 常にある
9	<input type="radio"/> 全くない	<input type="radio"/> ほとんどない	<input type="radio"/> ときどきある	<input type="radio"/> よくある	<input type="radio"/> 常にある
10	<input type="radio"/> 全くない	<input type="radio"/> ほとんどない	<input type="radio"/> ときどきある	<input type="radio"/> よくある	<input type="radio"/> 常にある
11	<input type="radio"/> 全くない	<input type="radio"/> ほとんどない	<input type="radio"/> ときどきある	<input type="radio"/> よくある	<input type="radio"/> 常にある
12	<input type="radio"/> 全くない	<input type="radio"/> ほとんどない	<input type="radio"/> ときどきある	<input type="radio"/> よくある	<input type="radio"/> 常にある
13	<input type="radio"/> 全くない	<input type="radio"/> ほとんどない	<input type="radio"/> ときどきある	<input type="radio"/> よくある	<input type="radio"/> 常にある



必須項目には色がついていて分かりやすい！

請求システム連携

レコセラは、グッドツリー社が提供する請求システム「ケア樹」と連携することができます。
記録情報をもとに提供実績をアップロードするため、間違いがなく時間も短縮されます。



基本情報
API 連携



毎月の提供実績
CSV アップロード

伝送まで
一貫！

ケア樹で作成した介護保険請求データは、代理請求の手続きを行えば
国保連合会にインターネット伝送ができます。



ケアプラン・提供票のやりとりを電子化する
システム「ケアほす」にもデータを反映できます。



料金表	地域密着型		通所介護・通所リハビリテーション		
	認知症対応型 (定員 12 名 / 日以下)	小規模型 (定員 18 名 / 日以下)	通常規模型 (定員 750 名 / 月以下)	大規模型 I (定員 900 名 / 月以下)	大規模型 II (定員 900 名 / 月以上)
基本料金 ※1 単位の場合	4,000 円～ / 月	5,000 円～ / 月	6,000 円～ / 月	8,000 円～ / 月	10,000 円～ / 月

まだまだ機能があります！



最新情報やお問い合わせは
公式 HP へ

企業 HP



会社名 株式会社スカイ
所在地 東京都新宿区新宿 4 丁目 3 番 15 号
レイフラット新宿 B 棟 3F
電話番号 03-5324-2540

